

Leidse Geologische Vereniging

abactiaat: De Rougemont Nes 3

1862AB Bergen NH - Nederland

Tel: 06 5424 5124

E-mail: bert.schuchmann@ziggo.nl

Web: www.lgvweb.nl

Bank: NL68 ABNA 0566420457 tnv Leidse Geol. Ver.

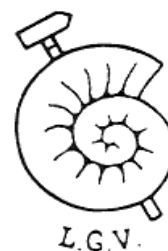

Bergen NH, 6 Sept 2020

Geachte Ereleden, Penningdragers en Leden van de Leidse Geologische Vereniging (LGV),

Betreft: **Najaarsexcursie 2020**

Het Bestuur heeft het genoegen u uit te nodigen voor de jaarlijkse Najaarsexcursie die zal plaatsvinden op vrijdag 23 October a.s.. U zult er begrip voor hebben dat in verband met de coronamaatregelen de excursie anders wordt ingevuld dan gebruikelijk. Zo geldt:

- U reist met eigen vervoer. Er wordt geen bus gehuurd.
- 1,5m afstand houden is op elk moment vereist.
- Lunch is inbegrepen.
- Borrel en Diner zijn niet georganiseerd.
- Het maximum aantal deelnemers is 34.

Programma overzicht:

Tijd	Activiteit	Bijzonderheden
10h30	Verzamelen in het Hajé-Restaurant van Natuurpark Lelystad. Evt.consumptie is voor eigen rekening.	Natuurpark Lelystad, Hajé Restaurant, Vlotgrasweg 11, <u>8219 PP Lelystad</u> Tel: 088 523 0021 → <i>Betaalde parkeergelegenheid. Een uitrijkaart (à € 2,-) ontvangt u van de LGV.</i>
	→ Laat uw navigator u in de steek? De volgende aanwijzing kan u helpen. Komende vanaf de A6 neemt u de afslag 10, Lelystad Harderwijk, en vervolgens op de N302 richting Harderwijk. Na ong. 700 meter slaat u bij de stoplichten linksaf richting Natuurpark. Aan het eind van de Meerkoetenweg gaat u door de slagboom en parkeert op het terrein van het bezoekerscentrum.	
11h00 - 13h00	Activiteit 1 RWS live-presentaties en gelegenheid tot vragen stellen over het Watermanagementcentrum Nederland (WMCN) van Rijkswaterstaat (RWS), Lelystad.	Natuurpark Lelystad, Gebouw De Waterlely, → <i>Dit gebouw ligt naast het Hajé Restaurant.</i>
13h00 - 14h00	Lunch in gebouw De Waterlely	Lunch en drankje.
14h00 - 14h30	Verplaatsing met eigen vervoer naar het P. van der Lijn Zwerfstenen Reservaat te Urk.	P. van der Lijn Zwerfstenen Reservaat, Urkerbos, Vormtweg 9, <u>8321 NC Urk</u> → <i>Gratis parkeren is volop mogelijk bij Sportpark De Vormt, Vormtweg 7D</i> <u>8321 NC Urk</u> Tel: 0527 680 780

14h30 – 16h30	Activiteit 2 Rondleiding P. van der Lijn Reservaat olv Drs. Paul van Olm	Ong. 1 km lopen naar het Reservaat.
16h30	Terugkomst bij de parkeerplaats. Einde excursie.	Mogelijk wordt dit aangekleed met een drankje uit de kofferbak van Frans.

Toelichting:

Programmapunt 1: Watermanagementcentrum Nederland

In Lelystad is het Watermanagementcentrum Nederland (WMCN) gevestigd. Dit is het zenuwcentrum van Rijkswaterstaat (RWS), waar de waterpeilen in Nederland worden gemonitord en geregeld. Een centrum waar de grote sluizen en waterkeringen worden bestuurd en waar geanticipeerd en gereageerd wordt op de weersomstandigheden. Droogte of juist wateroverlast, stormen en springtij, bevaarbaarheid van rivieren, bodemdaling – het zijn allemaal zaken die permanent in de gaten gehouden, en zoveel als mogelijk bestuurd.



Het WMCN is van cruciaal belang niet alleen voor de veiligheid van Nederland; vanwege vernatting of verdroging ook voor de productiviteit van de Nederlandse landbouw en veeteelt; voor watertransport, waterkwaliteit, etc. Dit centrum staat in tijden van corona geen rondleidingen toe. In plaats daarvan krijgen wij een virtuele rondleiding van de WMCN-activiteiten, die via internet door RWS-medewerkers wordt gegeven. Wij volgen deze beelden op scherm in het gebouw De Waterlely. In geval u interesse heeft en niet in de gelegenheid om deel te nemen, dan kunt u de presentatie thuis per computer volgen. De te gebruiken link wordt u tijdig doorgestuurd.



Gebouw De Waterlely



Zaal van gebouw De Waterlely

Programmapunt 2: P. Van der Lijn Zwerfstenen Reservaat

Het Van der Lijn Reservaat is het eerste Geologische Reservaat in Nederland; terrein toegankelijk sinds 1942, erkend als Reservaat sinds kort na de oorlog. Het bestaat uit een keileem afzetting die in de Saale ijstijd is ontstaan als eindmorene. Veel soorten zwerfstenen zijn hier te bewonderen. Drs. Paul van Olm zal ons daar met nog 2 vrijwilligers rondleiden, te weten de heren Wim de Graaf en Jan Meijerink. Het wordt aangeraden om laarzen mee te nemen. Die kunnen van pas komen want regen of recente regen maakt het terrein glad en modderig.



Ontsloten zwerfstenen. Elk met een geologisch verhaal.

De kosten van deze Najaarsexcursie inclusief lunch bedraagt € 35 pp. Uw partner is uiteraard van harte welkom. U wordt verzocht om zsm per email bij de Abactis op te geven of u deelneemt. Dit is vooral van belang omdat het aantal deelnemers beperkt is. Volgorde van opgave is bepalend voor deelname. Er zal een wachtlijst worden opgesteld opdat wachtenden gelegenheid krijgen om deel te nemen in geval een deelnemer uiteindelijk niet in de gelegenheid blijkt om te komen. Ieder die bevestiging krijgt van deelname wordt verzocht de kosten over te maken op rekening van de LGV, te weten NL68 ABNA 0566420457 van de LGV o.v.v. Najaarsexcursie 2020. Kunt u uiteindelijk niet komen geef dat dan door, dan kan uw Abactis iemand anders blij maken met deelname.

Normaalgesproken zou ik u aanraden om zoveel als mogelijk samen te reizen, en het initiatief zelf te nemen door dit onderling af te stemmen. Aangezien de situatie niet normaal is, en wij om die reden ook geen bus huren, wordt het gebruik van eigen vervoer uitdrukkelijk aanbevolen. Het is aan u te bepalen in hoeverre u daarvan afwijkt en met mondkapje op meerijdt met een kerngezonde mede-LGV-er. Het zojuist genoemde gebruik van mondkapjes tijdens transport kunt u ook daarbuiten gerust handhaven. Ieder wordt verzocht de welbekende coronamaatregelen scherp te respecteren. Dit betekent dat u niet deelneemt en zich afmeldt als u onverhoopt

verschijnselen heeft die op covid-19 duiden, en u nog geen negatieve uitslag heeft van de coronatest.

Tot slot, uiteraard is h.e.e.a. in gang gezet en georganiseerd door uw Bestuur. Dit neemt niet weg dat het idee om naar WMCN, Lelystad te gaan, en een geschikte locatie daar in de buurt, komt van LGV-er Willem Otto Hazelhorst, werkzaam bij Rijkswaterstaat. Het Bestuur dankt hem hiervoor hartelijk, zo ook voor het aanreiken van het eerste contact met WMCN.

Wij kijken er naar uit u op 23 October a.s. in Lelystad te ontmoeten.

Met vriendelijke groet,
Namens het LGV Bestuur,

Bert Schuchmann
LGV Abactis